

CNA - Seminario Internacional 2024

“CREA+: Orientaciones para promover ciclos de aprendizajes con agentes del entorno”

Marcela Arellano O.
Directora de Vinculación e Integración Institucional.
Vicerrectoría Académica – Duoc UC.
Santiago, octubre 2024.

¿Dónde estamos?



Engagement de la comunidad educativa.

Creación de conocimiento

Investigación y publicaciones

Colaboración

Networking

Diálogo

Transdisciplinariedad de las iniciativas.

Nosotros estamos aquí

Queremos llegar acá

Basado en Blessinger, 2010.

MODELO EDUCATIVO (actualizado dic 2021)

¿POR QUÉ LO ACTUALIZAMOS? DESAFÍOS DEL APRENDIZAJE FUTURO

1. Sentido de la Formación.
2. Estudiantes: seres racionales, libres y plenamente humanos.
3. Desafíos del país Y Nueva realidad sociolaboral.

¿QUÉ HACEMOS? BASES CONCEPTUALES DE NUESTRO ENFOQUE DE ENSEÑANZA APRENDIZAJE

1. Desarrollo de capacidades y competencias.
2. Programas que promueven trayectorias formativas y laborales.
3. Formación integral basada en valores.
4. Formación con el medio social y laboral.

¿CÓMO LO HACEMOS? EJES DE IMPLEMENTACIÓN

1. Docentes de excelencia comprometidos con la formación.
2. Formación y evaluación centrada en resultados de aprendizaje.
3. Experiencias de aprendizaje diversas.

Resultados esperados de los vínculos entre Duoc UC y agentes del medio

Cadena de resultados



Mecanismos de la VcM

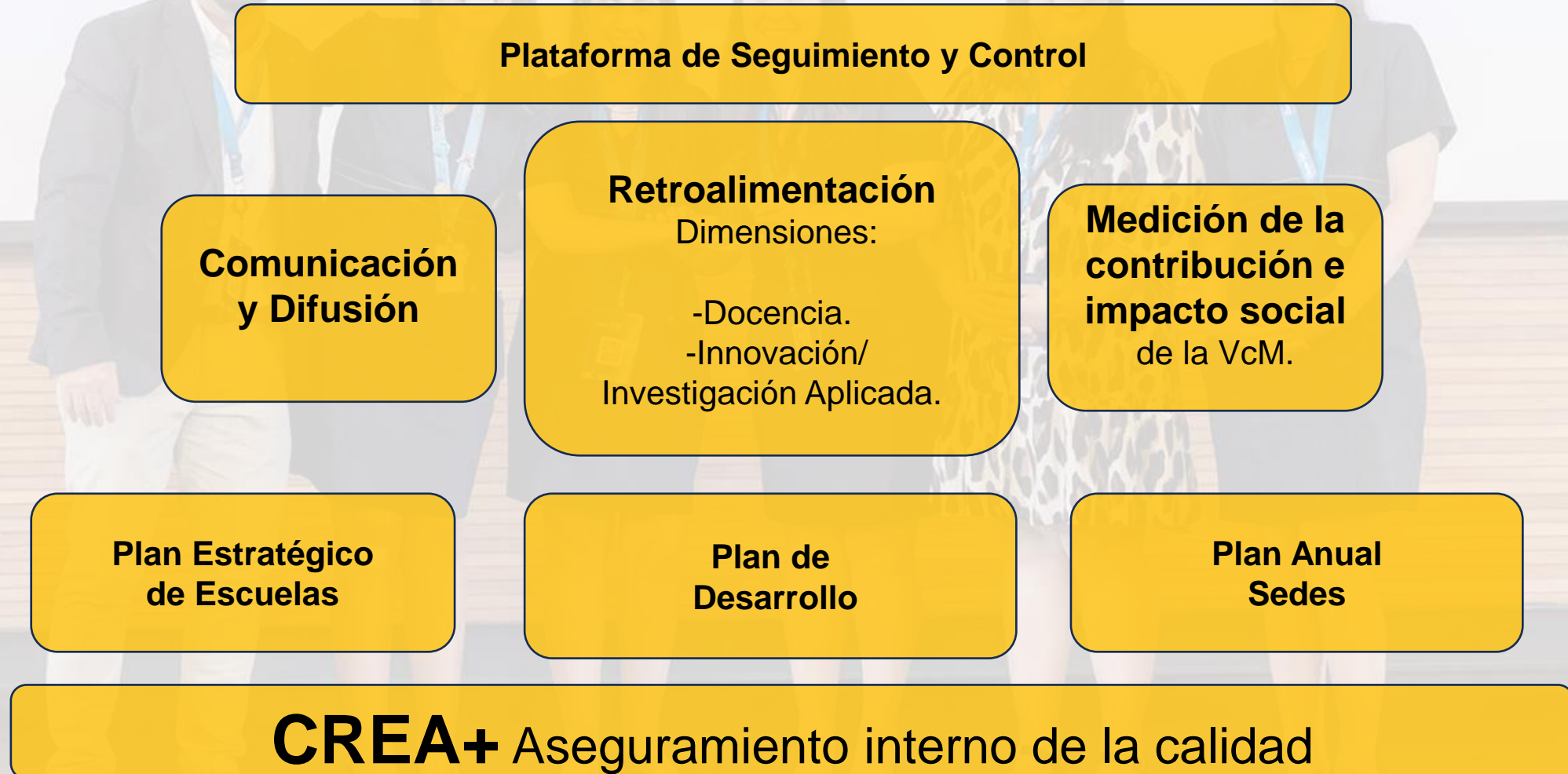

Estrategia aseguramiento interno de la calidad de las vinculaciones académicas

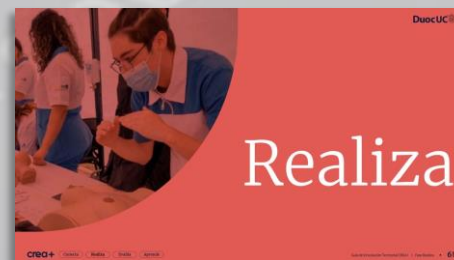
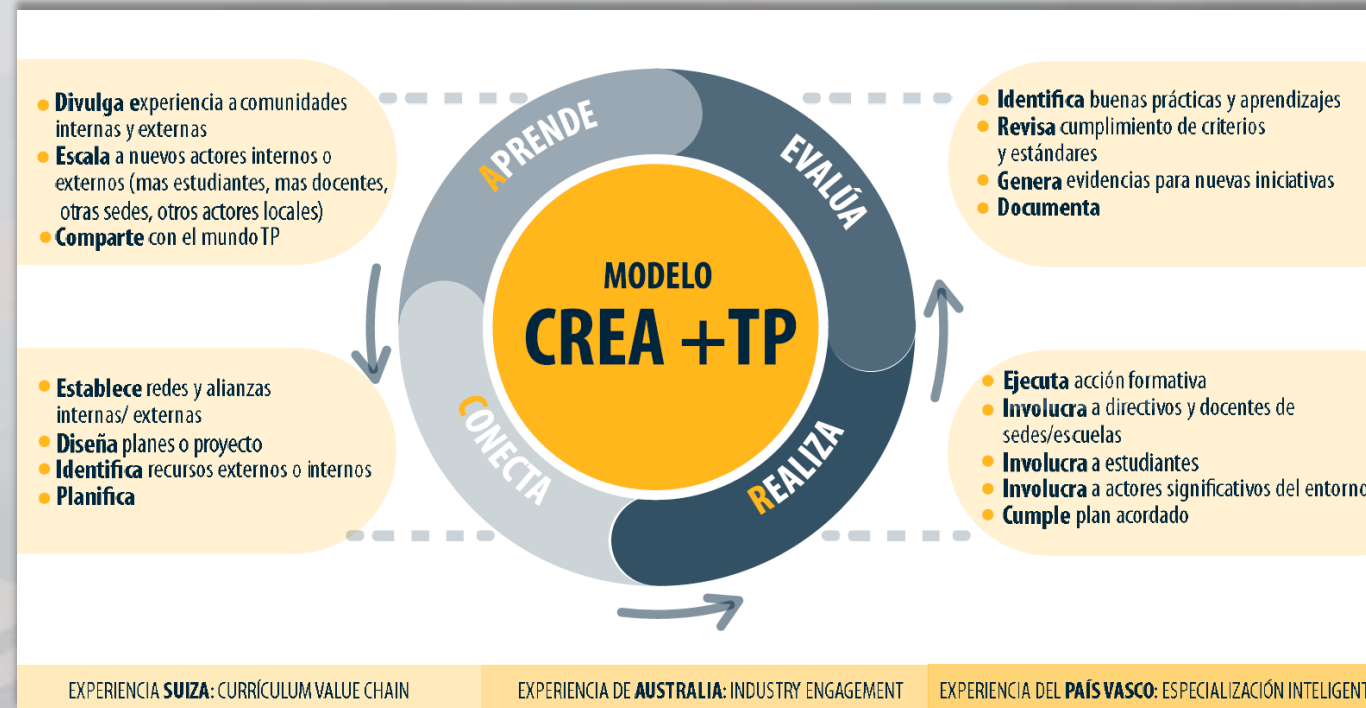

Resultados esperados de la implementación de CREA+ para la dimensión VcM institucional

CREA+: un mecanismo interno de aseguramiento de la calidad

- Sistematiza, ordena y agrega valor **desde las prácticas** docentes.
- Instala una estrategia de **desarrollo de capacidades** para docentes y colaboradores.
- Orienta la **contribución interna y externa** de la VcM en la institución a partir de colaboraciones con entidades nacionales e internacionales.
- Permite la **trasferencia de aprendizajes** y buenas prácticas entre escuelas y sedes.
- Permite **estandarizar** una práctica de mejora continua.
- Orienta la **retroalimentación** hacia las áreas de docencia e innovación e investigación aplicada.

Ejemplos de mediciones del impacto social y contribución de la VcM

RESULTADOS DE LA VCM año 2023

- + 40% de las iniciativas VcM 2023 se realizaron con empresas.
- Un 20% con entidades de la sociedad civil (colegios, ONG, fundaciones, entre otros).
- Un 15% con servicios públicos.
- Cerca del 10% se realizan con **más de un agente** externo.
- 20% de la dotación docente capacitada en el Modelo CREA+ (800 docentes en año 2023 y 930 en año 2024)
- El número de conexiones con agentes externos se incrementó en 2,5 veces en el periodo 2022-2023.

[programa]
+ Mujeres
en las **TICs**

ROI social: más de 9 veces lo invertido

OPERACIÓN **'23**
renta
Orientación para la comunidad

ROI social: más de 24 veces lo invertido

QUILLOTA RESPIRA
FRENTE AL CAMBIO CLIMÁTICO



Plantemos juntos un árbol por habitante

ROI social: más de 13 veces lo invertido

¡Gracias!

marellano@duoc.cl



crea+
Vinculación e integración
con el entorno

Guía y herramientas para orientar el desarrollo
de iniciativas de Vinculación con el Medio
Duoc UC - Vicerrectoría Académica

DuocUC



**POLÍTICA
DE VINCULACIÓN
CON EL MEDIO**
DuocUC
Vinculación e integración institucional

DuocUC

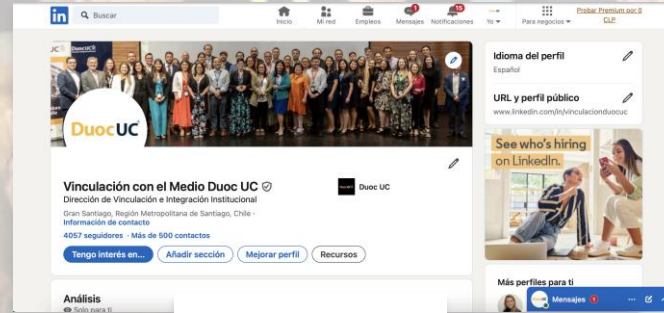

LinkedIn profile for DuocUC. The profile name is "DuocUC" and the headline is "Vinculación con el Medio Duoc UC". The bio states "Dirección de Vinculación e Integración Institucional" and "Gran Santiago, Región Metropolitana de Santiago, Chile". It also mentions "4057 seguidores · Más de 500 contactos". The profile picture shows a group of people.



DuocUC
Vinculación e Integración Institucional



Internacionalización en Duoc UC:
Orientaciones Estratégicas

