



UNIVERSIDAD  
CATÓLICA DE  
TEMUCO

UNIDAD ALUMNI  
DIRECCIÓN DE VINCULACIÓN  
CON EL MEDIO

# Análisis de Trayectorias Profesionales de Alumni UCT como aporte a la revisión y mejora curricular de itinerarios formativos

Stefany Bustamante, Evelyn Martínez, Ámbar Millar  
Unidad Alumni, Dirección de Vinculación con el Medio

#Comunidad  
Alumni

## Contribuciones fundamentales de la vinculación a la retroalimentación de los itinerarios formativos en la UC Temuco.



- El objetivo principal de este ciclo es fomentar una cultura de desarrollo y evaluación constante. Se busca implementar estrategias que mejoren el vínculo con la comunidad Alumni, optimizando recursos y brindando un valor agregado en las trayectorias profesionales.



# Los procesos de retroalimentación de itinerarios formativos deben considerar:



Entre estos actores encontramos:

#Comunidad  
**Alumni**



UNIVERSIDAD  
CATÓLICA DE  
TEMUCO

UNIDAD ALUMNI  
DIRECCIÓN DE VINCULACIÓN  
CON EL MEDIO

## GRUPOS RELEVANTES DE INTERÉS

Los grupos relevantes de interés corresponden a personas, grupos o instituciones del territorio con los cuales la Universidad se relaciona para desarrollar acciones sistemáticas de Vinculación con el Medio que buscan un beneficio mutuo.

### Comunidades escolares

Corresponde a docentes, alumnos y sus familias, pertenecientes a colegios públicos, particulares subvencionados y privados en todos sus niveles.

### Iglesia Diocesana

Incluye la colaboración que la Universidad desarrolla con las Comunidades Eclesiales en el marco del trabajo de las áreas pastorales de la Diócesis y sus Decanaturas.

### Comunidades locales/regionales

Corresponden a grupos de personas que habitan el territorio más cercano a la Universidad, tales como juntas de vecinos, comités de diversa índole, comunidades mapuche, agrupaciones de adultos mayores, agrupaciones culturales, asociaciones campesinas y del mundo rural, entre otros.

### Alumni

Corresponde a tituladas/os, graduadas/os de programas de pre y posgrado y ex estudiantes de Educación Continua de la UC Temuco.



### Instituciones de educación superior

Incluye la labor colaborativa con consorcios de instituciones de educación superior y/o con casas de estudio, tanto universitarias como de nivel técnico profesional y de nivel regional, nacional e internacional.

### Empresas y sector productivo nacional y regional

Asociaciones gremiales, organizaciones públicas y privadas que forman parte del entorno productivo regional, en que concurren el capital y el trabajo con fines de aumentar el beneficio social con una mayor producción de bienes y/o servicios.

### Entidades públicas

Corresponden a las instituciones, programas y comisiones de orden público tales como ministerios, entidades fiscales, gobiernos subnacionales a nivel regional y municipal, secretarías regionales ministeriales, direcciones sectoriales, entre otras.

#Comunidad  
Alumni



UNIVERSIDAD  
CATÓLICA DE  
TEMUCO

UNIDAD ALUMNI  
DIRECCIÓN DE VINCULACIÓN  
CON EL MEDIO

# Los procesos de retroalimentación de itinerarios formativos deben considerar:

La comunidad Alumni UCT (Ex estudiantes de Pregrado- posgrado) es un grupo clave en este proceso.

#Comunidad  
Alumni

# Modelo de Gestión del Vínculo con Comunidad Alumni

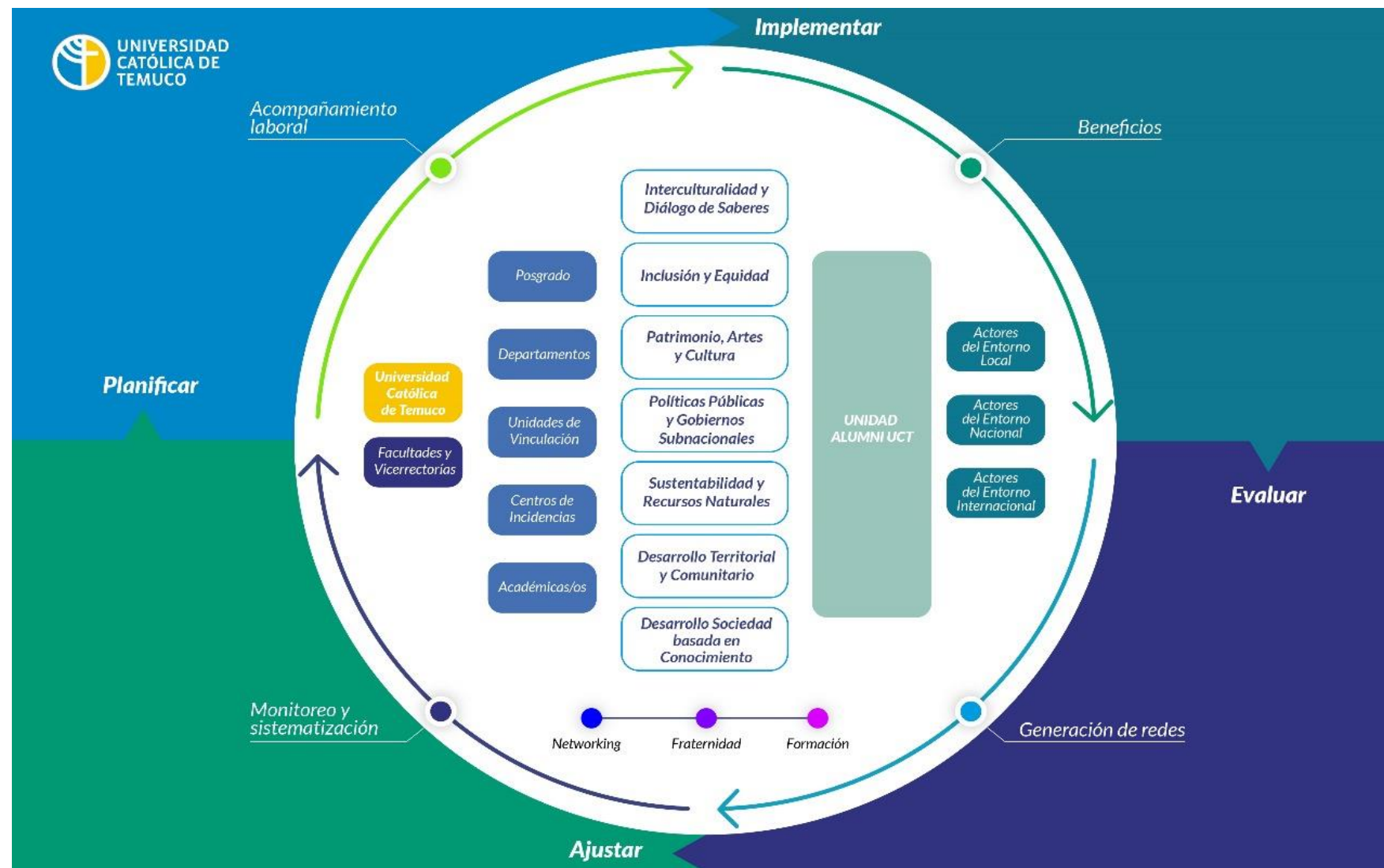



UNIVERSIDAD  
CATÓLICA DE  
TEMUCO

UNIDAD ALUMNI  
DIRECCIÓN DE VINCULACIÓN  
CON EL MEDIO



# #Comunidad Alumni UCT

**CONÉCTATE, COLABORA Y CRECE**

Historia de trabajo institucional con Comunidades Alumni

- ➔ Procesos de acreditación institucional y de programas
- ➔ Vinculación de cada carrera /facultad
- ➔ Trayectorias Profesionales en monitoreos y consultas

#Comunidad  
Alumni

# Trayectoria profesional:

¿Qué es?



Una instancia en donde se analiza la sucesión de estudios formales e informales que configuran un desarrollo profesional y el curso que sigue la vida de cada persona en el campo laboral (Jiménez, 2009).

¿Para qué sirve?



Permite la actualización y/o retroalimentación de los itinerarios formativos.

Permite un sistema de monitoreo de Comunidad Alumni que permitan fortalecer el currículum y las experiencias de aprendizaje, en función de las demandas y experiencias laborales.



# Piloto de Trayectorias Profesionales

Proyecto “Sistema de evaluación para el aprendizaje en la UC Temuco que asegure el éxito de las trayectorias académicas de los y las estudiantes”.

Código UCT 2099.

*“Asistencia Técnica para la evaluación de competencias en los egresados”*

Universidad Católica de Temuco

La experiencia piloto en la Facultad de Ciencias de la Salud, sirve como modelo para proyección de iniciativas a nivel institucional, dejando un mecanismo instalado para su posterior replicación en las carreras que requieran avanzar o monitorear los procesos de desarrollo curricular en vinculación con la comunidad Alumni.



## Proyecto de Análisis de Trayectorias Profesionales de Alumni UCT como aporte a la revisión y mejora curricular de itinerarios formativos.

Este modelo de consulta permitirá a los programas realizar un monitoreo de Comunidad Alumni que permitirá fortalecer el currículum y las experiencias de aprendizaje, en función de las demandas y experiencias laborales.

Fondos concursables de buenas prácticas en calidad de la UC Temuco.

Convenio de Desempeño Áreas Estratégicas UCT20101 denominado *“Evaluar es valorar: establecimiento de un sistema interno de evaluación y aseguramiento de la calidad en la Universidad Católica de Temuco”*.

## Proyecto de Análisis de Trayectorias Profesionales de Alumni UCT como aporte a la revisión y mejora curricular de itinerarios formativos.

### Posibilidad de Mejora

La institución ha definido en los lineamientos la consulta a comunidad Alumni para la retroalimentación de sus itinerarios formativos, sin embargo los mecanismos para realizar este proceso están aún siendo desarrollados a través de acciones aisladas y con herramientas costosas como entrevistas y grupos focales.

## Unidades participantes

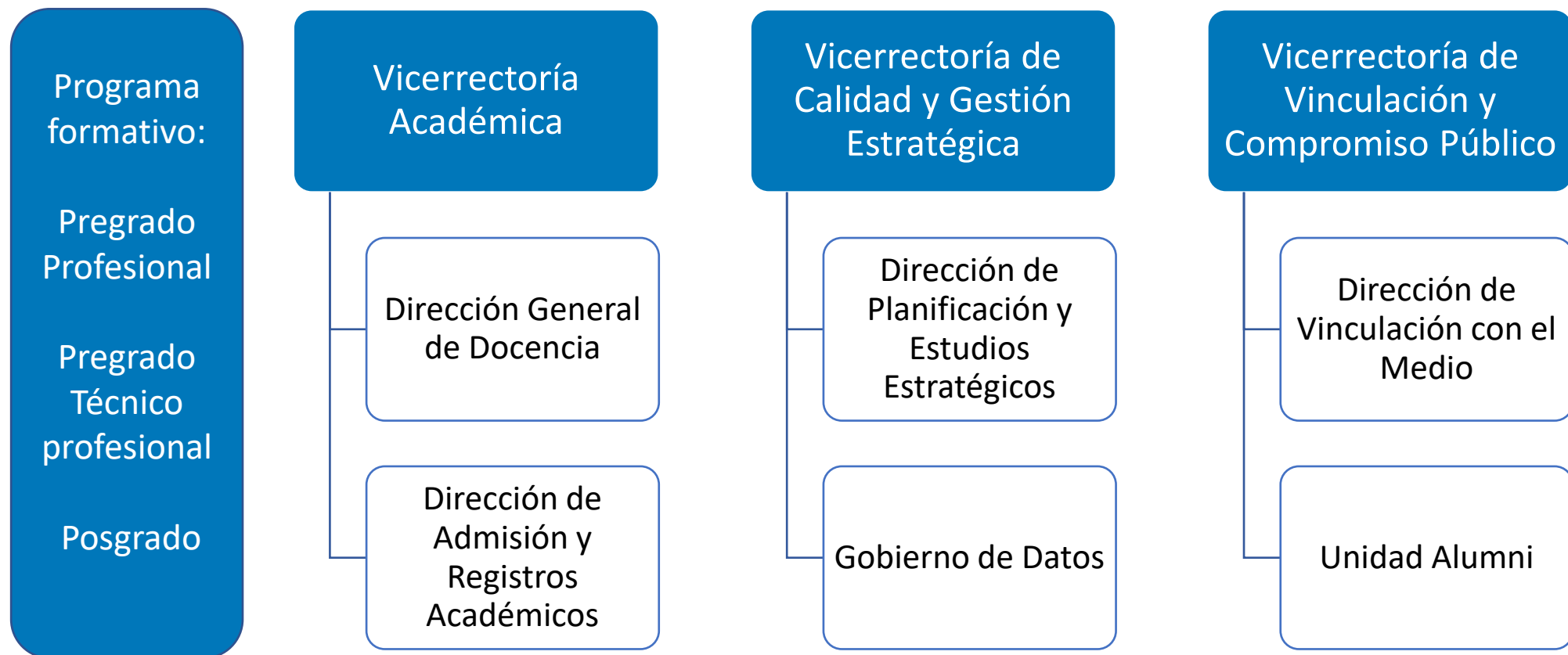

# Instrumento

En el Ciclo de Mejora Continua, el instrumento monitorea las perspectivas de la Comunidad Alumni y ajusta las estrategias de aprendizaje según sus necesidades.

Su asegura un enfoque sistemático y eficiente en la consulta de trayectorias profesionales.

## Aspectos que abordan en el instrumento:

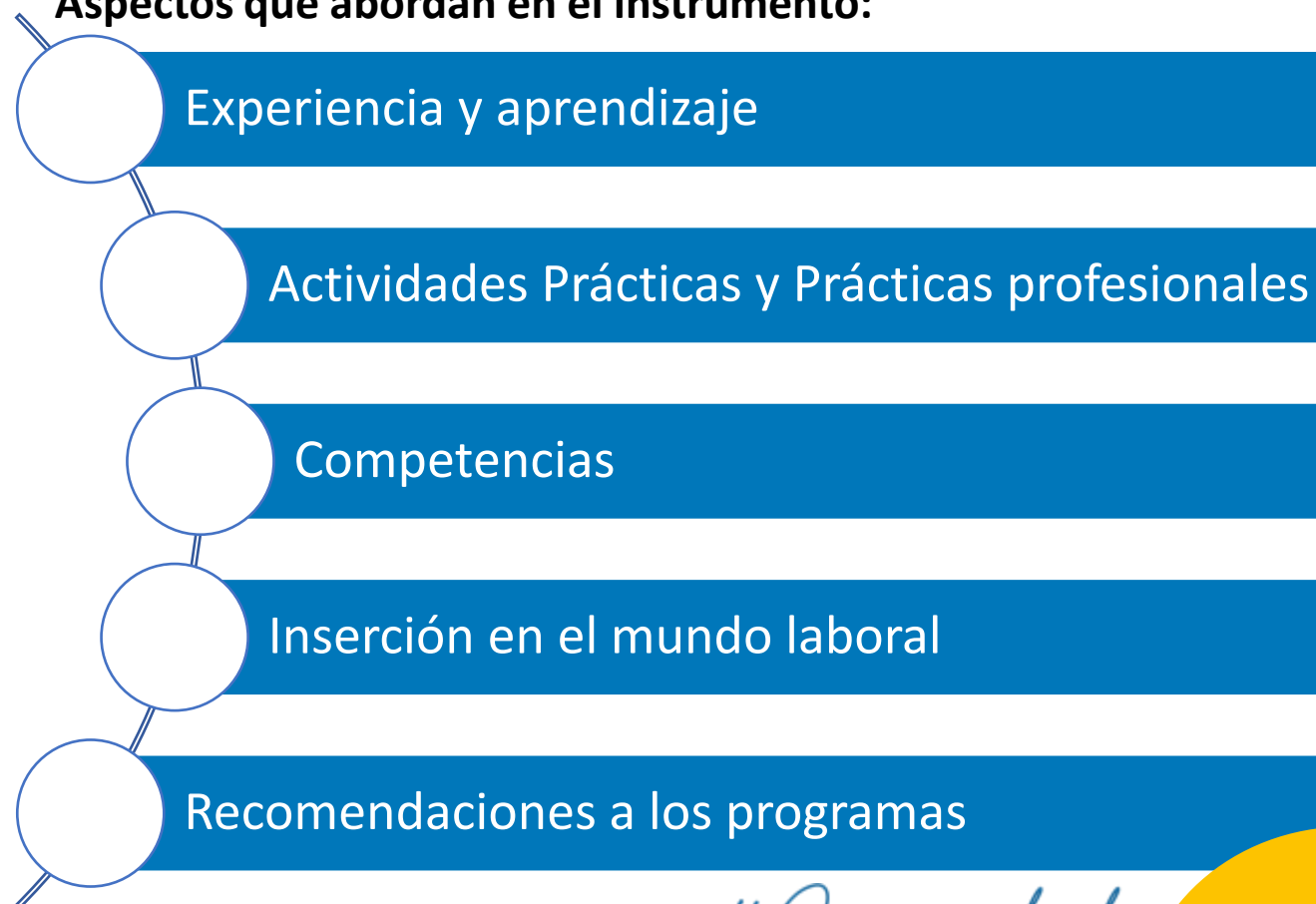

# Módulo Informático de Trayectorias Profesionales: Estructura y Beneficios

El módulo informático permite a los programas monitorear y ajustar el currículo mediante consultas a la Comunidad Alumni, con un instrumento diferenciados por perfil de egreso y competencias, incorporando mejoras al itinerario formativo.





## Estructura del Módulo





🔍 ✖️ 🚪 Cerrar Sesión

UNIVERSIDAD CATÓLICA DE TEMUCO
☰

adminalumni  
alumni@uct.cl

ALUMNI

- 👤 CRM <
- 📅 ACTIVIDADES <
- 👤 BENEFICIOS <
- PROYECTOS VINC
- 👤 ADMINISTRACIÓN <
- GESTIÓN EVALUACIONES
- 👤 EVALUACIONES <
- TRAYECTORIAS PROFESIONALES
- 👤 TRAYECTORIAS PROFESIONALES ▾
- Encuestas
- Perfil de egreso
- ADMINISTRACIÓN
- 🛡️ Seguridad <
- 👤 CONFIGURACIÓN <

## Encuestas de trayectoria profesional

Lista de Encuestas de trayectoria profesional

Agregar encuesta

Mostrar 10 registros Buscar:

Carrera	Estado	Nombre	Fecha Creación	Fecha Inicio	Fecha Fin	Acciones
BIOLOGIA EN GESTION DE RECURSOS NATURALES	La encuesta está actualmente abierta y aceptando respuestas	Encuesta BIOLOGIA EN GESTION DE RECURSOS NATURALES	2024-06-25 00:00:00	2024-06-25 00:00:00	2024-09-25 00:00:00	<span>👁️</span> <span>✍️</span> <span>🗑️</span>
DERECHO	La encuesta está actualmente abierta y aceptando respuestas	Encuesta DERECHO	2024-06-25 00:00:00	2024-06-25 00:00:00	2024-09-25 00:00:00	<span>👁️</span> <span>✍️</span> <span>🗑️</span>
INGENIERIA DE EJECUCION EN QUIMICA	La encuesta está actualmente abierta y aceptando respuestas	Encuesta INGENIERIA DE EJECUCION EN QUIMICA	2024-06-25 00:00:00	2024-06-25 00:00:00	2024-09-25 00:00:00	<span>👁️</span> <span>✍️</span> <span>🗑️</span>
INGENIERÍA AMBIENTAL	La encuesta está actualmente abierta y aceptando respuestas	Encuesta INGENIERÍA AMBIENTAL	2024-06-25 00:00:00	2024-06-25 00:00:00	2024-09-25 00:00:00	<span>👁️</span> <span>✍️</span> <span>🗑️</span>
INGENIERÍA EN ACUICULTURA	La encuesta está actualmente abierta y aceptando respuestas	Encuesta INGENIERÍA EN ACUICULTURA	2024-06-25 00:00:00	2024-06-25 00:00:00	2024-09-25 00:00:00	<span>👁️</span> <span>✍️</span> <span>🗑️</span>
LICENCIATURA EN ARTES MENCION PINTURA	La encuesta está actualmente abierta y aceptando respuestas	Encuesta LICENCIATURA EN ARTES MENCION PINTURA	2024-06-25 00:00:00	2024-06-25 00:00:00	2024-09-25 00:00:00	<span>👁️</span> <span>✍️</span> <span>🗑️</span>
MEDICINA VETERINARIA	La encuesta está actualmente abierta y aceptando respuestas	Encuesta MEDICINA VETERINARIA	2024-06-25 00:00:00	2024-06-25 00:00:00	2024-09-25 00:00:00	<span>👁️</span> <span>✍️</span> <span>🗑️</span>



## Ingreso de mejoras propuestas a itinerario formativo

Volver

### Trayectorias profesionales Agronomía

Complete los datos para incorporar una mejora recopilada en el proceso de encuesta.

### Ingreso de mejora

Carrera

Agronomía

Nombre de mejora

Categoría

Prácticas profesionales

Detalles de la mejora

Guardar mejora

## Mejoras propuestas a itinerario formativo

Volver

### Trayectorias profesionales Agronomía

En esta listado encontrará las mejoras ingresadas al itinerario formativo de la carrera indicada.

### Mejoras ingresadas

Show 10 entries

Search:

Nro. ^	Mejora	Tipo	Estado	Fecha de registro	Acciones
1	Implementar prácticas de campo en cultivos de la región	Prácticas	Ingresado	27/03/2024 14:20	 
2	Fortalecer las competencias de emprendimiento agrícola	Asignatura	Candidata a implementar	27/03/2024 16:10	 
3	Ampliar la disponibilidad de recursos en laboratorios de fitopatología	Laboratorios	Ingresado	27/03/2024 18:35	 
4	Establecer convenios con empresas agrícolas para prácticas profesionales	Prácticas profesionales	Candidata a implementar	27/03/2024 15:50	 
5	Incorporar un curso de agricultura de precisión	Asignatura	Ingresado	27/03/2024 17:05	 

Showing 1 to 5 of 5 entries

Previous

1

Next



## Síntesis

El contar con una herramienta informática sostenida sobre el módulo Alumni entrega una solución innovadora a la necesidad de vincularse bidireccionalmente desde la docencia con Alumni y realizar este proceso de una forma institucionalizada.

- ➔ Aplicación noviembre 2024
- ➔ Resultados diciembre 2024- enero 2025





UNIVERSIDAD  
CATÓLICA DE  
TEMUCO

UNIDAD ALUMNI  
DIRECCIÓN DE VINCULACIÓN  
CON EL MEDIO

Gracias por su  
atención.

#Comunidad  
**Alumni**